

- Amennyiben az alapellátásként kapott ruha már nem a cég tulajdona, úgy a korábban beállított időszak folytatható vagy új alapellátás indítható.

Az alapellátás vagy kiegészítés beállítása:

Új munkakör felvétele után, ha a dolgozó egyenruhás vagy pontkeretes munkaruhás munkakörbe tartozik, a program figyelmeztető ablakot ad:

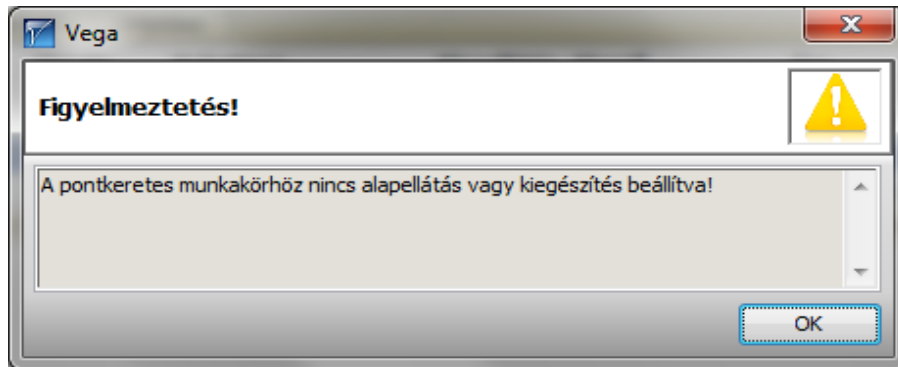

Ezután a munkakört újból megnyitva lehet beállítani az időszakot:

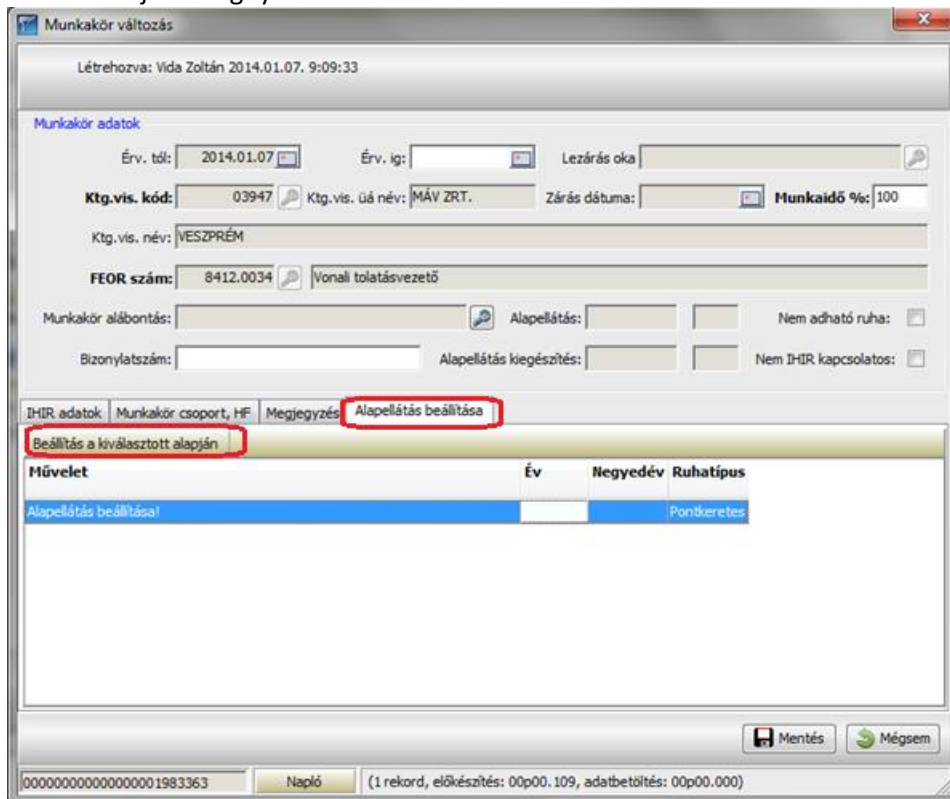

Az „Alapellátás beállítása” listában a program a fent írt szabályok alapján több lehetőséget is ajánlhat. Az adott sort kiválasztva állítható be a munkakörhöz kapcsolódó időszak. A beállított időszakot módosítani nem lehet.

Lekérdezés ruha adminisztrátor részére:
[Alapellátás nélküli dolgozók listája]

