

Változás a VEGA rendszerben

VEGA súgó

Elkészült a **VEGA** rendszer teljes súgója, mely mindegyik modullal (RUHA, Tárgyi eszköz és Nyilvántartás köteles anyag) kapcsolatban segítséget nyújt a felhasználóknak.

A helyzet-érzékeny súgó előnye a korábbi felhasználói kézikönyvhöz képest az, hogy bárhol, ahol F1 billentyűt nyomunk, az utoljára az egérrel kiválasztott menüpontra, ablakra, vagy fülön megjelenő részre vonatkozó segítséget keresi ki számunkra.

Első példánkban a TE modulban kattintunk rá a bal oldali Navigátor részben az „FLTE leltárfelvételi ív” menüpontra, majd meghívjuk a súgót (F1 billentyűvel), így a segítség egyből olvasható:

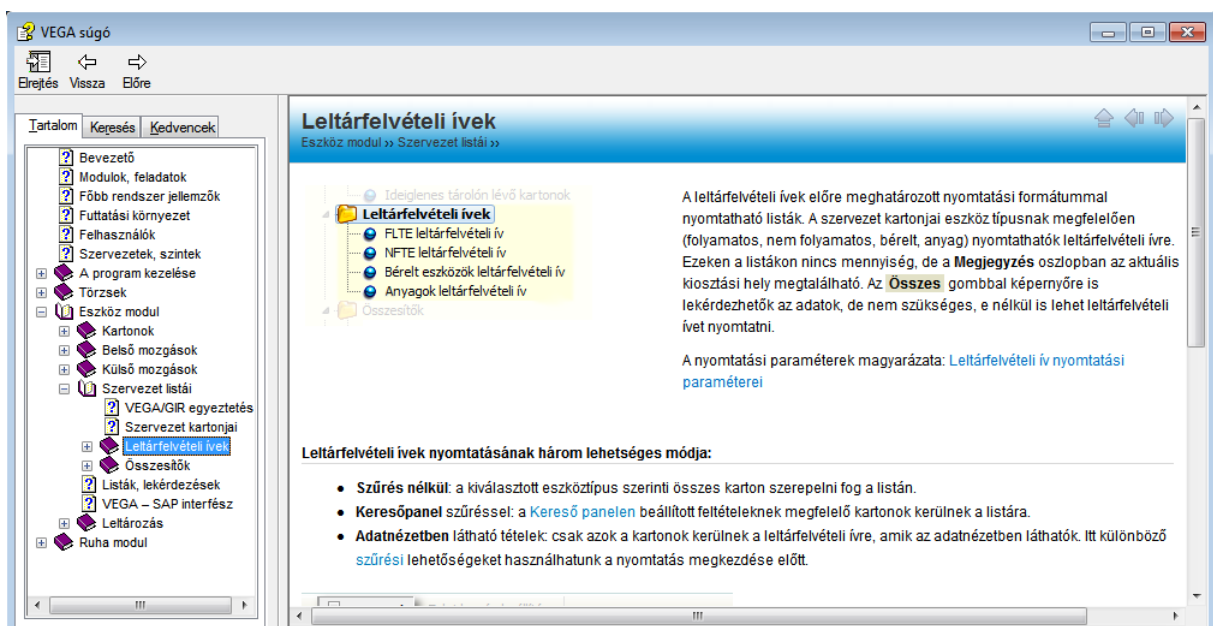
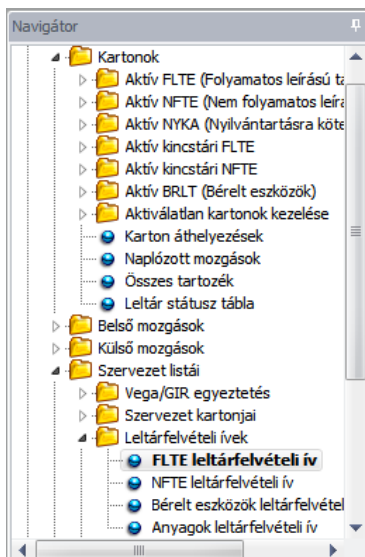

Amennyiben további részletekre vagyunk kíváncsiak – pl. a szűrés hogyan működik –, akkor a kék betűvel jelzett „szűrési” szövegrészre kattintva átugorhatunk a leírásnak abba a részébe, amely mélyebben tárgyalja a különböző szűkítési módokat.

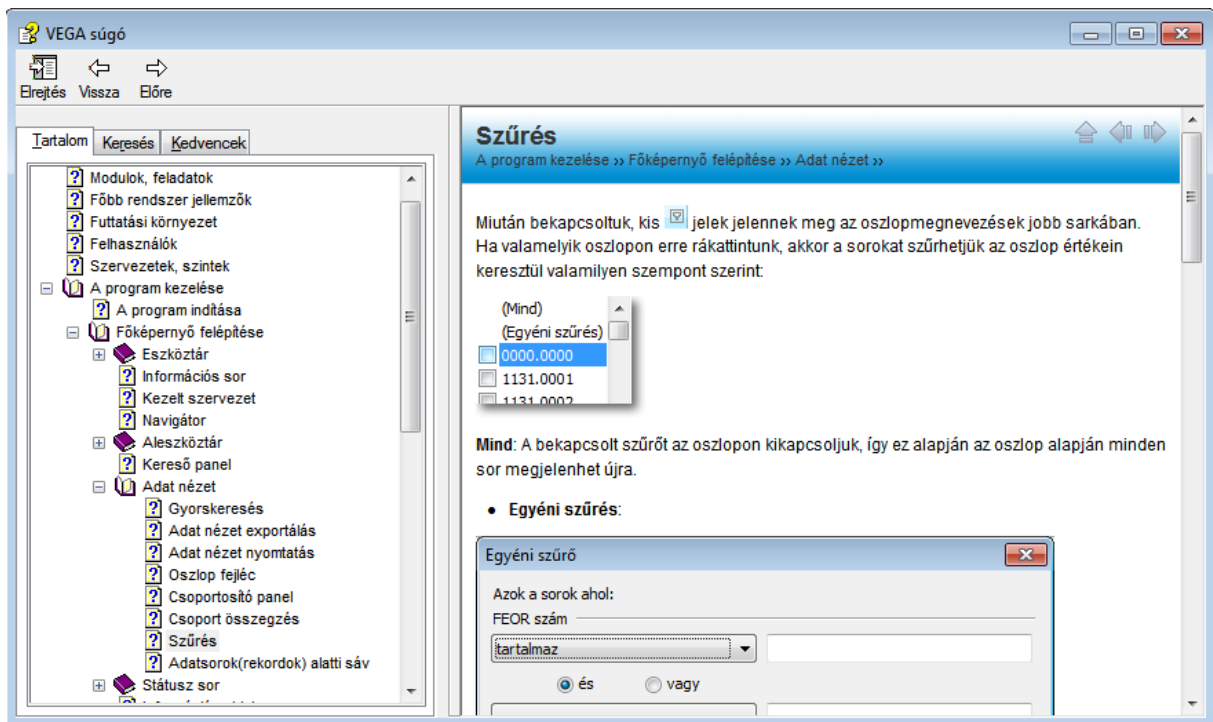

Ha vissza szeretnénk menni a leltárfelvételi ív leírásához, mert elolvastuk az adatok szűrését, akkor az ablak fenti részén található Vissza gombra kattintva ez egyszerűen elvégezhető.

Második példánkban egy, a RUHA modulban megtalálható „Munkavállalói karton” ablakra kattintunk rá, majd F1:

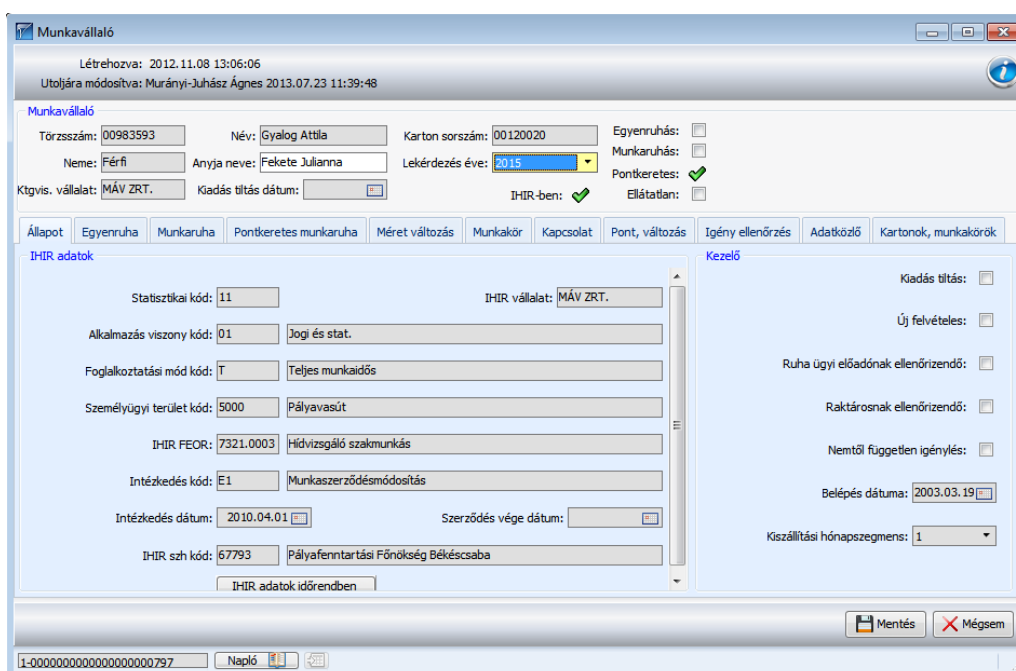

VEGA súgó

Elrejtés Vissza Előre

Tartalom Keresés Kedvencek

- Futtatási környezet
- Felhasználók
- Szervezetek, szintek
- A program kezelése
- Törzsek
- Eszköz modul
- Ruha modul
 - Főbb folyamatok
 - Ruha adminisztrátor
 - Ruhaügyi ügyintéző
 - Utalványozás
 - Központból felvehető személyek
 - Visszavont, vagy utalványozatlan igény
 - Ruha ügyintéző műveletek
 - Igénylőlap átadás-átvételi nyomtatvány
 - Igények méret ellenőrzése
 - Listák, lekérdezések - ruha ügyintéző
 - Inaktív kartonok kielégíthetetlen igényei
 - KT munkavállalók (aktívak) és KT munkavállalók
 - Munkavállaló
 - Kapcsolat váltások
 - Igény kivétel (START)
 - Garanciális csere (KT)

Munkavállaló

Ruha modul » Ruhaügyi ügyintéző » KT munkavállalók (aktívak) és KT munkavállalók (inaktívak) »

Az ügyintéző itt tudja a munkavállalói kartonokon lévő adatokat karbantartani. Ezeket az adatokat a raktáros is áttekintheti – Munkavállalók (aktívak, raktárosok részére) menüpontban. A munkavállalók adatait mindig az ügyintézők rögzítik (a raktárosok ellenőrzés céljából vagy tájékoztatóként megnézhetik).

Azokat a dolgozókat, akik munkaviszonyukat az aktuális évben kezdik, a programban új felvételesként kell kezelni (lásd **Állapot** fülön **Új felvételes** pipa). Ezeket a dolgozókat a raktárosnak és ruha ügyi előadónak ellenőrizni kell. Új felvételes addig marad egy személy, amíg fel nem szerelik (ld.: **Egyenruha jegyzék** Alapellátás).

Új személy felszerelése:

- juttatott ruhák kiválasztása az összes adhatóból,
- méret javítása a ténylegesre,
- kilépés mentéssel a Munkavállalók / Módosítás ablakból.

A telepítést követően minden ellenőrizendőnek jelzett dolgozó adatait ellenőrizni kell. (Előfordulhat az is, hogy azóta már felszerelték.) Ha már felszereltük, akkor az Újfelvételes jelölő négyzetből a pipát kivéve jelezniük kell, hogy a dolgozót már felszereltük, ettől kezdve csak pont levonással igényelhet. A bejelölés nem automatikus, mert felszereléskor az igények felvétele több részletben, illetve FEOR változás miatt is történhet. Csak a ruha

Harmadikként választásunk egy RUHA beszállító „Beérkezett szállítólevél” ablakának „Cikk összesítő” fülére esett, melyre rákattintva, majd az F1-et nyomva a következő ablak jelenik meg:

Beérkezett szállítólevél

Létrehozva: Kakas Józsefné 2014.04.23 13:55:46
Utoljára módosítva: Szücs Ervin 2014.05.19 15:09:12

Átvétel dátuma meg van adva

Szállító
Kód: 70151 KÖM RLLK Készletsoport V. Ferencváros [MÁV ZRT.]
Cím: PÉCELI UT 1

Szerződés
Kód: RB011 RELABOR Foglalkozó 40-503-777-1
Cím: Dobogókői út 31. 2014.01.08. 2014.12.30.

Szállítólevél adatai
Szállítás: 2014.04.23 Átvétel: 2014.05.19 Utololsó szállító: 70151-0000002160
Megrendelés dátuma: 2014.04.23

Megjegyzés:

Csomagok Cikk összesítő Ruhakód összesítő

Összesítő nyomtatása Nyomatva: 2014.04.23

Cikk kód	Cikk név	Mennyiség	Méret	Ruhakód
1934003100	FÉRFI TÉLI DZSEKI 170-96 (48)	8	48	93400
1934004100	FÉRFI TÉLI DZSEKI 170-100 (50)	11	50	93400
1934005100	FÉRFI TÉLI DZSEKI 176-104 (52)	16	52	93400
1934006100	FÉRFI TÉLI DZSEKI 182-108 (54)	22	54	93400

Szállítólevél nyomtatása

5F6013FFC5504349B988AD71 Napló (20 rekord, előkészítés: 00p00.094, adatbetöltés: 00p00.037)

VEGA súgó

Elrejtés Vissza Előre

Tartalom Keresés Kedvencek

- Eszköz modul
 - Ruha modul
 - Főbb folyamatok
 - Ruha adminisztrátor
 - Ruhaüzgyi ügyintéző
 - Ruha raktáros
 - Ruha készlet
 - Interfészen kizárt ruhakódok - raktár
 - Készlet mozgások
 - Lehívás
 - Átszámítás ruha raktárak között
 - Kiadás / Visszavétel
 - Csomag orientált ruha kezelés
 - Csomag
 - Csomag generálás
 - Ruhacsomag megrendelő
 - Csomag megrendelő nyomtatás
 - Megrendelő cikk összesítő**
 - Feladott csomagok
 - Összes ruhacsomag
 - Visszavont v. utalványozatlan ígér
 - Beérkezett szállítólevél
 - Átszámítás másik raktárnak

Megrendelő cikk összesítő

Ruha modul » Ruha raktáros » Csomag orientált ruha kezelés » Ruhacsomag megrendelő »

Csomagok Cikk összesítő Ruhakód összesítő

Összesítő nyomtatása Nyomtatva:

Cikk kód	Cikk név	Mennyiség	Méret	Ruha
1983001100	FÉRFI NYAKKENDŐ	24	méret nélkül	98300
1983010100	NŐI SÁL	5	méret nélkül	98300

A megrendelőre került csomagokban lévő cikkek összesítője és a mellette lévő fülön található ruhakód összesítő.

Kapcsolódó témakörök

- Cikk összesítő nyomtatás

Szerzői jog © 2014 LeloSoft Kft. Minden jog fenntartva.

A fenti példákban a súgó meghívásával láthattuk, hogy a felhasználót hogyan segítheti a VEGA használata közben ez a korszerűbb, új fajta lehetőség.

Programunk használatával hatékony munkát kívánunk!

Kaposvár, 2014.07.16.